

# Inteligencia Artificial Aplicada

## Especialización

Resolución No. 012391 del 07 de mayo  
de 2026 con vigencia de 7 años

# Método de aprendizaje

## Aprendizaje a distancia con enfoque práctico y estratégico

El programa se desarrolla bajo un modelo flexible que integra:

- **Asincrónico:** acceso a contenidos digitales, recursos multimedia, foros y actividades en plataforma virtual.
- **Sincrónico:** encuentros en vivo con docentes, clases interactivas y mentorías.
- **Aplicativo:** desarrollo de estudios de caso reales y proyectos aplicados en IA para contextos empresariales.

Este enfoque permite que el estudiante aprenda desde cualquier lugar, desarrollando autonomía y pensamiento estratégico.





# Propósito del programa

La Especialización en Inteligencia Artificial Aplicada forma líderes capaces de:

- 01 Integrar la IA en procesos organizacionales
- 02 Transformar datos en valor estratégico
- 03 Diseñar soluciones innovadoras para problemas reales

El programa responde a la creciente demanda de profesionales que no solo entiendan la tecnología, sino que sepan aplicarla estratégicamente para generar impacto empresarial y social.

## Perfil del egresado

El especialista en IA aplicada será un profesional estratégico con capacidad para:

Se posiciona como un perfil híbrido: técnico, estratégico y orientado a resultados.



- 01 Idear, implementar y gestionar proyectos de IA en distintos sectores
- 02 Optimizar procesos y modelos de negocio mediante inteligencia artificial
- 03 Tomar decisiones basadas en datos y analítica avanzada
- 04 Liderar procesos de transformación digital
- 05 Aplicar la IA con criterios éticos, legales y de gobernanza

# Requisitos de Ingreso



## Para ser admitido en el programa, el aspirante debe presentar:

- Copia del diploma y/o acta de grado del pregrado.
- Fotocopia del documento de identidad.
- Foto tipo documento fondo blanco.
- Certificado de afiliación a EPS o constancia del Sisbén.
- Comprobante de pago de inscripción.

Los documentos deben cargarse en la plataforma institucional al momento de la inscripción.

# Requisitos de Grado



## Para obtener el título de Especialista en Inteligencia Artificial Aplicada:

- Aprobar todas las asignaturas del plan de estudios.
- Alcanzar la competencia en lengua extranjera definida por la Institución en la reglamentación interna.
- Cumplir con los demás requisitos de grado que se establezcan para cada programa.
- Pagar los derechos de grado.
- Obtener el paz y salvo institucional por todo concepto.
- Realizar un curso de formación desarrollado por Bienestar Institucional.
- Cumplir requisitos institucionales adicionales



# Plan de estudios

## Primer periodo

- Fundamentos de Inteligencia Artificial
- Capacidades actuales y tendencias emergentes
- Analítica de datos para decisiones estratégicas
- Aspectos éticos y legales de la IA
- Gestión de proyectos con IA
- Estudio de caso I

## Segundo periodo

- Aplicación estratégica de la IA en la empresa
- Transformación de negocios con IA
- Oportunidades de negocio con IA
- Gobernanza y ciberseguridad
- Seminario de profundización
- Estudio de caso II

# Proyección profesional

El egresado podrá desempeñarse como:

- 01 Consultor en inteligencia artificial
- 02 Líder de transformación digital
- 03 Gerente o coordinador de proyectos de IA
- 04 Analista estratégico de datos
- 05 Emprendedor o fundador de startups tecnológicas
- 06 Analista estratégico de datos
- 07 AI Strategy Consultant / Business Transformation Lead

En empresas de todos los sectores: tecnología, salud, finanzas, retail, educación, sector público, entre otros.

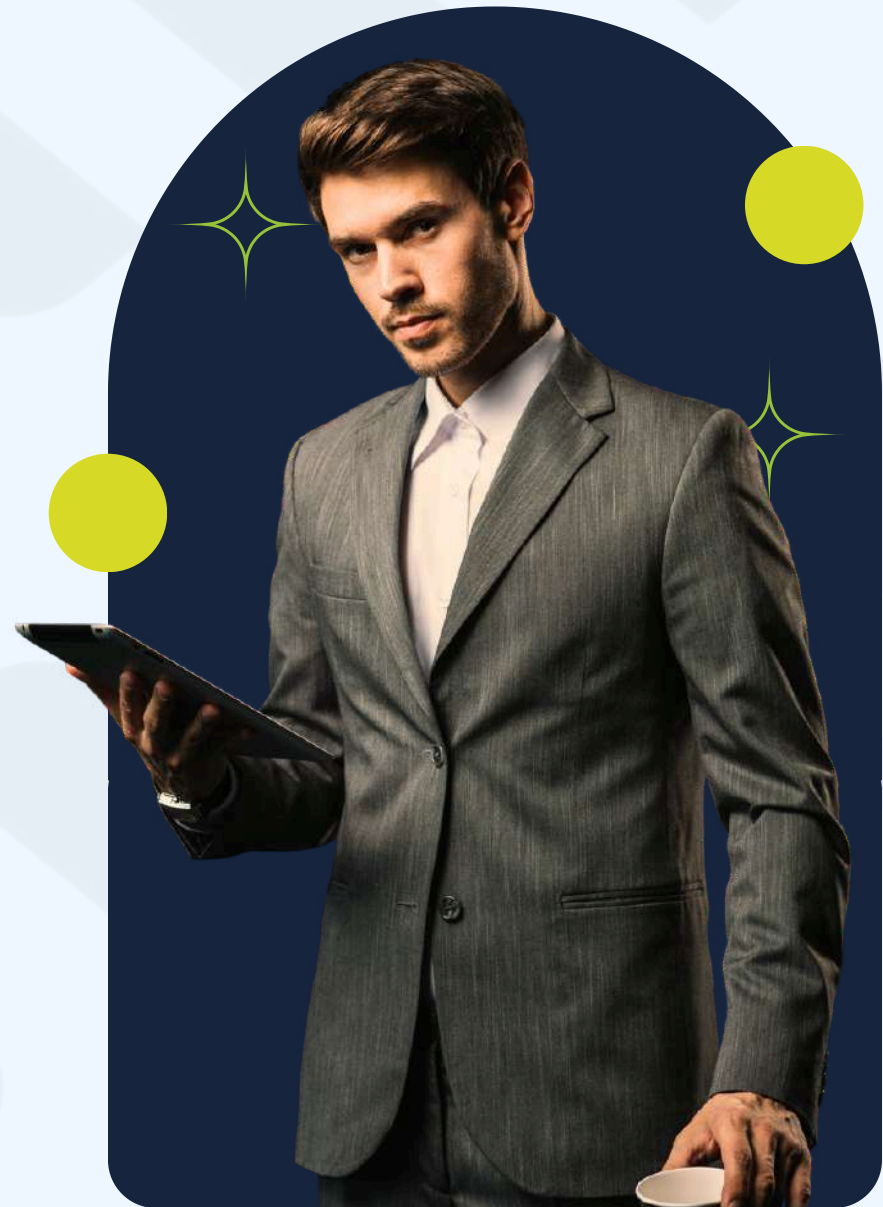



# Estudia sin costos ocultos paga solo lo justo

En U DE COLOMBIA creemos  
en la transparencia:



Formación de calidad  
sin sorpresas.

- 01 Valores de matrícula claros desde el inicio.
- 02 Sin cobros adicionales por procesos administrativos.
- 03 Sin costos ocultos en formación complementaria.
- 04 Acceso completo a plataforma y acompañamiento académico.
- 05 Pagas solo por los periodos que curses.

# Medios de pago

En **U de Colombia**, facilitamos tu proceso de matrícula para que puedas realizar el pago de manera rápida, segura y desde cualquier lugar.

Contamos con diferentes plataformas y opciones para que elijas la que mejor se adapte a ti.

## Pago en Línea



Realiza tu pago a través del botón **epayco** desde nuestra landing page de admisiones: [www.admisionesudecolombia.com](http://www.admisionesudecolombia.com)

O puedes solicitar un link de pago con tu asesor a través de nuestra línea oficial de Admisiones: **WhatsApp 3043041504**

## Pago en entidad bancaria

También puedes realizar tu pago directamente en las oficinas del **Banco Davivienda**

Cuenta Corriente: **108669998206**  
Nit: **900.378.694-9**



# Corporación Universitaria U DE COLOMBIA

Institución comprometida con la innovación,  
la inclusión y la transformación social.

**Medellín, Antioquia**

 **304 304 15 04**

[matriculas@udecolombia.edu.co](mailto:matriculas@udecolombia.edu.co)